



**Centre M.A.M.U.K. (multiservice pour autochtones
en milieu urbain de K  bek)**

8155, 1^{  re} Avenue, Charlesbourg (Qc)

G1G 4B8

418.476.8083 | Fax. 418.914.1313

mamukebek@videotron.ca

Exp  dition des Premiers Nations au Site Meshkenu

Le Centre Mamuk accueillera Exp  dition des Premiers Nations (EPN) au Site Meshkenu le 10 f  vrier 2024 vers ... heure. La d  l  gation arrivera de la Tuque.

Site Meshkenu est situ  e au **367, route 138    St-Tite des Caps**, un petit chemin permet de rejoindre les installations du site Meshkenu, juste avant l'installation des dinosaures. Le site Meshkenu poss  de plusieurs installations dont une maison communautaire avec un dortoir au sous-sol. La petite chalet cuisine est situ  e en face de notre petit lac. Un autre chalet situ  e    l'entr  e    gauche qui nous offre une vue merveilleuse et permettant d'accueillir quelques guerriers/guerri  res de l'EPN Le Site Meshkenu est un site de gu  rison qui permet d'accueillir les autochtones en leur permettant de vivre leurs c  r  monies (cercle de partage, sweat lodge)    proximit   de la ville de Qu  bec. Il est strictement interdit de consommer alcool, drogues et autres substances illicites.

Dimensions du site et plan des installations    joindre ???

Tente Ashini Shaputuan pour d  geler quelques machines ? r  aliste ? dangereux ?

Comit   d'accueil :

Nathalie Guay- co-directrice du Centre Mamuk, 418-261-0048

Jenny Hervieux- co-directrice du Centre Mamuk, 581-999-7346

Responsables de la s  curit   :

Dario Cloutier et Rock

Soutien et support    l'  quipe

Stella Fontaine cuisini  re et artisane

Doris Ambroise (b  n  vole)

Marcelline Tshernish

Christine Malec

Shanipiap Rock

Nadine Rousselot

Mich  le Audette

Pr  paration du site avant l'  v  nement

Caroline Tremblay / Dario Cloutier

Plan des installations incluant photos

Site Meshkenu (dimensions) :

Derrière le lac, un autre chemin permet d'avoir accès à une forêt entourée de bouleaux, d'épinettes et de pins permettant de nous ressourcer dans le calme et la paix. On peut marcher, mettre des collets, faire de la raquette, etc.

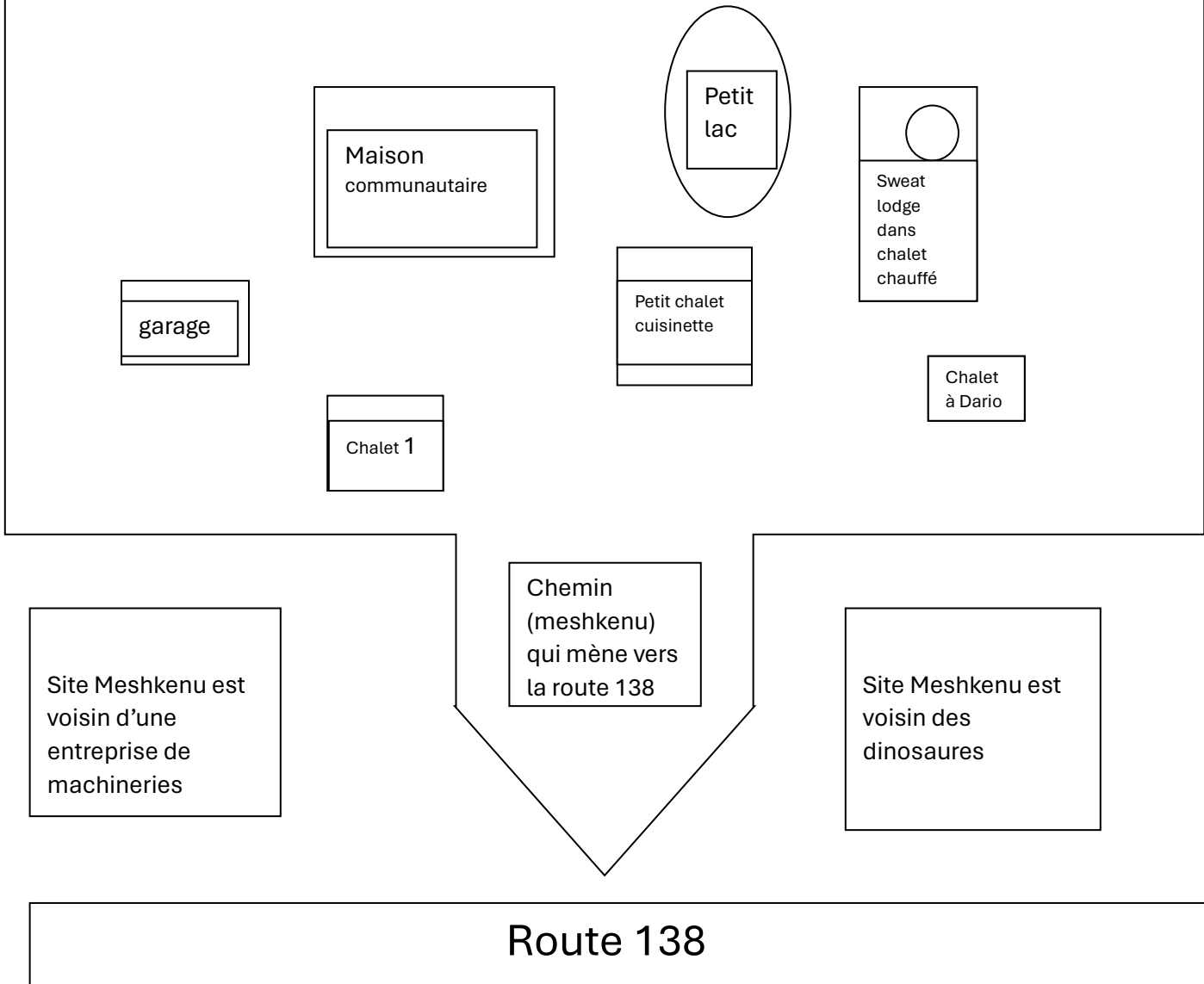

Accessibilité des installations :

1. Chalet 1- 8-10 personnes peuvent dormir
2. Maison communautaire : dortoir (12 personnes) avec des lits et quelques éponges disponibles qui peuvent être installés en bas. Et au rez-de-chaussée, pour ceux et celles qui se réveillent de bonne heure peuvent s'installer sur des éponges. Deux (2) douches disponibles selon la demande et nécessite une certaine gestion 😊.
3. Petit chalet cuisinette : 8-10 personnes peuvent dormir.
4. Chalet de la sweat lodge : 6-8 personnes peuvent dormir avec chauffage au bois.
5. **En avant de la maison communautaire, un espace est disponible pour accueillir un shaputuan afin de réchauffer les ski-doo.**

Autres photos...



Autres photos...



Autres photos...

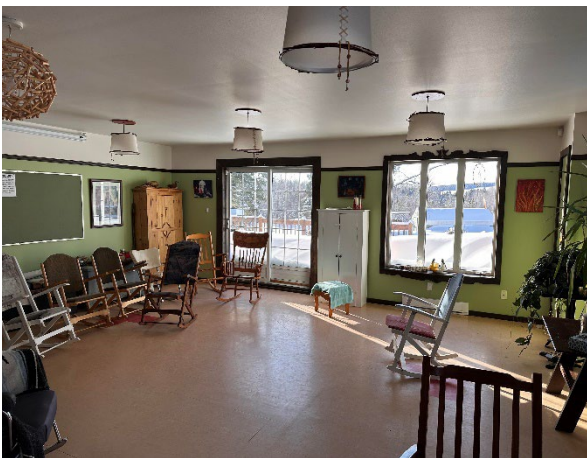

Autres photos...



Comme vous pouvez le voir sur les photos, une piste de ski-doo passe en avant du site Meshkenu, reste à voir comment aller rejoindre selon votre trajectoire. Beaucoup d'espaces de stationnement qui pourront être identifiés à l'avance pour la sécurité de tous.

Voici ce que nous pouvons nous offrir à votre arrivée au site Meshkenu :

Selon votre heure d'arrivée, sûrement vers l'heure du souper...

- Souper à voir selon votre heure d'arrivée ?
- Déjeuner (style brunch) du lendemain (11 janvier 2024)-
- Diner à voir selon votre départ
- Meteshan /cercle de partage possible